

**Autohaus Mommerskamp GmbH**

Angebotsnummer: SpaceStarplusCVTTZ1DK1

Ausdruck vom: 20.04.2024

## Mitsubishi Space Star 1,2 Select PLUS+ Automatik+SOFORT-VERFÜGBAR+Rückfahrkam.+RDC+Klima+Sitzheizung+Multif



**Preis:** 15.950,- €

**Zustand:** Tageszulassung

**Karosserie:** Kleinwagen

**Leistung:** 52 kW (71 PS)

**Kraftstoff:** Benzin

**Getriebe:** Automatik

**Kilometerstand:** 19

**Vorbesitzer:** 1

**Außenfarbe:** Weiss

**Polsterung:** Stoff

**Türen:** 5

**Erstzulassung:** 02 . 2024

**Umweltplakette:**  Euro6

**Energieeffizienz:** D

[Fahrzeugangebot online ansehen](#)

Sehr geehrter Kunde,

vielen Dank für Ihr Interesse an unserem Fahrzeug. Dieses Angebot ist freibleibend und unverbindlich.

Irrtümer und Zwischenverkauf bleiben unserem Hause vorbehalten. Gerne nehmen wir Ihren Gebrauchten auch in Zahlung. Zu einer Testfahrt sind Sie nach kurzer Terminabsprache herzlich eingeladen.

Mit freundlichen Grüßen

Autohaus Mommerskamp GmbH

### Fahrzeugstandort

**Autohaus Mommerskamp GmbH**

Burggrafenstr. 53-57  
41061 Mönchengladbach

 02161 / 821210

 02161 / 8212125

### Ansprechpartner

**Ihr Verkaufsteam**

 02161 / 821210

 02161 / 8212125

 info@autohaus-mommerskamp.de

## Autohaus Mommerskamp GmbH

Angebotsnummer: SpaceStarplusCVTTZ1DK1

Ausdruck vom: 20.04.2024

### Finanzierungsbeispiel

Fragen Sie nach unseren Finanzierungsangeboten.  
Gerne nehmen wir Ihren Gebrauchten in Zahlung !

Bitte beachten Sie, dass bei allen Angaben zum  
Fahrzeug Irrtümer und Änderungen vorbehalten  
sind!

### Verbrauch

#### Verbrauch und Emissionen (NEFZ) \*

Innerorts* :	5,4 l/100 km
Ausserorts* :	4,7 l/100 km
Kombiniert* :	5,0 l/100 km
CO2-Emission* :	114,0 g/km

#### Verbrauch und Emissionen (WLTP) \*

Langsam* :	6,6 l/100 km
Mittel* :	5,0 l/100 km
Schnell* :	4,7 l/100 km
Sehr schnell* :	6,1 l/100 km
Kombiniert* :	5,5 l/100 km
CO2-Emission* :	125 g/km

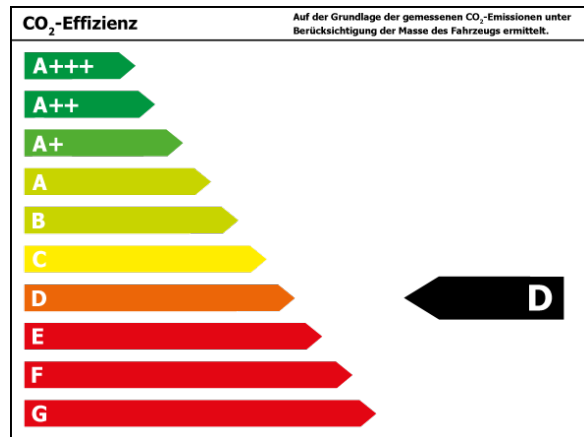

\*Weitere Informationen zum offiziellen Kraftstoffverbrauch und den offiziellen spezifischen CO<sub>2</sub>-Emissionen neuer Personenkraftwagen können dem 'Leitfaden über den Kraftstoffverbrauch, die CO<sub>2</sub>-Emissionen und den Stromverbrauch neuer Personenkraftwagen' entnommen werden, der an allen Verkaufsstellen und bei 'Deutsche Automobil Treuhand GmbH' unter [www.dat.de](http://www.dat.de) unentgeltlich erhältlich ist.

## Autohaus Mommerskamp GmbH

Angebotsnummer: SpaceStarplusCVTTZ1DK1

Ausdruck vom: 20.04.2024

## Ausstattungen

### Entertainment

Soundsystem	Apple CarPlay	Android Auto
DAB	Sprachsteuerung	Freisprecheinrichtung
Bluetooth	MP3	Radio
USB-Anschluss	Touchscreen	

### Komfort

Sitzheizung	Keyless Entry	Tempomat
Klimaanlage	Elektr. Aussenspiegel	Teilbare Rücksitzlehne
Multifunktionslenkrad	Lederlenkrad	Elektr. Fensterheber
Zentralverriegelung	Servolenkung	Innenraumfilter
Einstellbare Lenksäule	Funkfernbedienung	

### Sicht

Rückfahrkamera	Beheizbare Außenspiegel	Privacyverglasung
Tagfahrlicht	Scheinwerferregulierung	Colorverglasung

### Assistenzsysteme

Notbremsassistent	Berganfahrassistent	Regensensor
Lichtsensoren		

### Sonstiges

Gepäckraumabdeckung	Alufelgen	Katalysator
PKW-Zulassung	Sommerreifen	

### Sicherheit

Reifendruckkontrolle	ESP	ABS
Airbag	Beifahrerairbag	Wegfahrsperre
Seitenairbags	Kopfairbag	ISOFIX Kindersitzbefestigung
Pannenset		

### Technik

Bordcomputer	Start-Stop-Automatik	
--------------	----------------------	--

### Qualität

Scheckheftgepflegt	Garantie	HU/AU neu
Nichtraucherfahrzeug		

## Beschreibung

- Deutsches Serienmodell, wir sind Mitsubishi Vertragshändler
- Kein Export möglich (Verkauf nur innerhalb Deutschlands)

## Autohaus Mommerskamp GmbH

Angebotsnummer: SpaceStarplusCVTTZ1DK1

Ausdruck vom: 20.04.2024

- Serienausstattung und Sonderausstattung (finden Sie auf [www.mitsubishi-motors.de](http://www.mitsubishi-motors.de))
- Überführungs- und Bereitstellungskosten inklusive.
- Es handelt sich um Beispielbilder.
- Auf Wunsch auch in einer anderen Farbe erhältlich
- Auslieferung erfolgt bei uns im Hause. Leasing / Finanzierung auf Anfrage möglich!
- **Getriebe:** Automatik
- **Technik:** Bordcomputer, Start-Stop-Automatik
- **Assistenten:** Regensensor, Lichtsensor, Notbremsassistent, Berganfahrassistent
- **Komfort:** Klimaanlage, Servolenkung, Zentralverriegelung, Elektr. Fensterheber, Sitzheizung, Elektr. Aussenspiegel, Tempomat, Multifunktionslenkrad, Innenraumfilter, Einstellbare Lenksäule, Lederlenkrad
- **Sicht:** Colorverglasung, Beheizbare Außenspiegel, Rückfahrkamera, Tagfahrlicht, Privacyverglasung
- **Sicherheit:** ABS, Airbag, Beifahrerairbag, Wegfahrsperrung, Seitenairbags, ESP, Reifendruckkontrolle, Kopfairbag, ISOFIX Kindersitzbefestigung, Pannenset
- **Entertainment:** Soundsystem, Radio, USB-Anschluss, MP3, Bluetooth, Freisprecheinrichtung, Apple CarPlay, Android Auto, Sprachsteuerung, DAB, Touchscreen
- **Qualität:** Garantie, Scheckheftgepflegt, HU/AU neu, Nichtraucherfahrzeug
- **Sonstiges:** Katalysator, Alufelgen, Gepäckraumabdeckung, Sommerreifen

- Gerne nehmen wir Ihr Gebrauchtfahrzeug in Zahlung (Zweiräder, PKW, Transporter etc.).
- Ein freundliches Team und kompetenter Service freut sich auf Ihre Anfrage. Ihre Ansprechpartner: Wolfgang Schmalfuß 02161/8 21 21 29, Oliver Schuch 02161/8 21 21 18, Frank Stelten 02161/8 21 21 15.
- Preisänderungen und Irrtümer vorbehalten, Finanzierung auch ohne Anzahlung, Inzahlungnahme auch mit Alt-Kredit-Ablösung. Die Bilder können vom hier angebotenen Fahrzeug abweichen und dienen dann lediglich der Illustration. Änderungen, Irrtümer und Zwischenverkauf bleiben vorbehalten. Das Finanzierungsbeispiel ist ein freibleibendes Angebot der MKG Bank, Zweigniederlassung der MCE Bank GmbH, Schieferstein 5,65439 Flörsheim und stellt gleichzeitig ein repräsentatives 2/3 Beispiel gemäß §6a Abs.3 PAngV dar. Gerne nehmen wir Ihr Gebrauchtfahrzeug in Zahlung (Zweiräder, PKW, Transporter etc.). Ein freundliches Team und kompetenter Service freut sich auf Ihre Anfrage. Preisänderungen und Irrtümer vorbehalten, Finanzierung auch ohne Anzahlung, Inzahlungnahme auch mit Alt-Kredit-Ablösung. Die Bilder können vom hier angebotenen Fahrzeug abweichen und dienen dann lediglich der Illustration. Änderungen, Irrtümer und Zwischenverkauf bleiben vorbehalten. Das Finanzierungsbeispiel ist ein freibleibendes Angebot der MKG Bank, Zweigniederlassung der MCE Bank GmbH, Schieferstein 5,65439 Flörsheim und stellt gleichzeitig ein repräsentatives 2/3 Beispiel gemäß §6a Abs.3 PAngV dar.

Profitieren Sie jetzt von einer ganz einfachen Rechnung: 3 Jahre Anschlussgarantie<sup>15</sup> abschließen und insgesamt 8 Jahre abgesichert<sup>15</sup> sein. Die Anschlussgarantie<sup>15</sup> greift nach der bei Mitsubishi üblichen 5 Jahre Herstellergarantie<sup>\*</sup> und ist ein ergänzendes Angebot<sup>15</sup> für alle Mitsubishi Neuwagen. Fragen Sie Ihren Handelspartner.

- 3 Jahre zusätzlich im Anschluss<sup>15</sup> an die 5 Jahre Herstellergarantie<sup>\*</sup>
- 100 % Lohnkostenübernahme für die Reparatur wesentlicher Bauteile auch nach dem 5. Jahr
- Bis zu 100 % Materialkostenübernahme für die Reparatur wesentlicher Bauteile, gestaffelt nach Gesamtleistung
- Somit insgesamt 8 Jahre Rundumschutz<sup>15</sup> für den neuen Mitsubishi

Weitere Informationen finden Sie auf <https://www.mitsubishi-motors.de/nimm-acht>



## Autohaus Mommerskamp GmbH

Angebotsnummer: SpaceStarplusCVTTZ1DK1

Ausdruck vom: 20.04.2024





## Autohaus Mommerskamp GmbH

Angebotsnummer: SpaceStarplusCVTTZ1DK1

Ausdruck vom: 20.04.2024

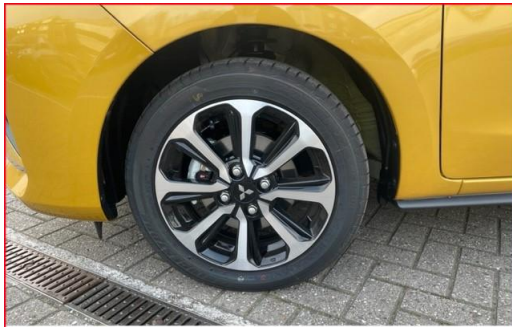

ÖFFNUNGSZEITEN VERKAUF: Mo.-Fr.: 08:30 - 18:30 | Sa.: 10:00 - 14:00



ÖFFNUNGSZEITEN VERKAUF: Mo.-Fr.: 08:30 - 18:30 | Sa.: 10:00 - 14:00



ÖFFNUNGSZEITEN VERKAUF: Mo.-Fr.: 08:30 - 18:30 | Sa.: 10:00 - 14:00



ÖFFNUNGSZEITEN VERKAUF: Mo.-Fr.: 08:30 - 18:30 | Sa.: 10:00 - 14:00



ÖFFNUNGSZEITEN VERKAUF: Mo.-Fr.: 08:30 - 18:30 | Sa.: 10:00 - 14:00



ÖFFNUNGSZEITEN VERKAUF: Mo.-Fr.: 08:30 - 18:30 | Sa.: 10:00 - 14:00



ÖFFNUNGSZEITEN VERKAUF: Mo.-Fr.: 08:30 - 18:30 | Sa.: 10:00 - 14:00



ÖFFNUNGSZEITEN VERKAUF: Mo.-Fr.: 08:30 - 18:30 | Sa.: 10:00 - 14:00

**Autohaus Mommerskamp GmbH**

Angebotsnummer: SpaceStarplusCVTTZ1DK1

Ausdruck vom: 20.04.2024



ÖFFNUNGSZEITEN VERKAUF: Mo.-Fr.: 08:30 - 18:30 | Sa.: 10:00 - 14:00



ÖFFNUNGSZEITEN VERKAUF: Mo.-Fr.: 08:30 - 18:30 | Sa.: 10:00 - 14:00



Burggrafenstr. 53-57  
41061 Mönchengladbach  
Tel.: 02161 - 421221-0  
www.autohaus-mommerskamp.de



## Unsere Serviceleistungen:

- Attraktive Finanzierungs- und Leasingkonditionen
- Inzahlungnahme Ihres Gebrauchtwagens auch bei laufender Finanzierung
- Ständig eine große Auswahl an Neu- und Gebrauchtwagen auf Lager
- Gebrauchtwagen mit Garantie
- Mobilitätsgarantie
- Probefahrt kurzfristig möglich
- Zulassungsservice
- Wartungspaket
- Umfangreiches Zubehör passend zu Ihrem Fahrzeug
- WhatsApp Beratung 02161 / 821 210
- TÜV und AU Service im Haus
- Unfall- und Scheibenreparatur
- Hagelschaden Beseitigung
- Reparatur Finanzierung
- Hol- und Bringservice
- Professionelle Fahrzeugaufbereitung

# Informationen über den Energieverbrauch und die CO<sub>2</sub>-Emissionen des neuen Pkw

**Marke:** Mitsubishi

**Handelsbezeichnung:** Space Star

**Antriebsart:** Verbrennungsmotor

**Kraftstoff:** Benzin

**andere Energieträger:** entfällt

**Energieverbrauch** (kombiniert):

5,5 l/100km

**CO<sub>2</sub>-Emissionen** (kombiniert):

125,0 g/km<sup>1</sup>

## CO<sub>2</sub>-Klasse

Auf Grundlage der CO<sub>2</sub>-Emissionen (kombiniert)

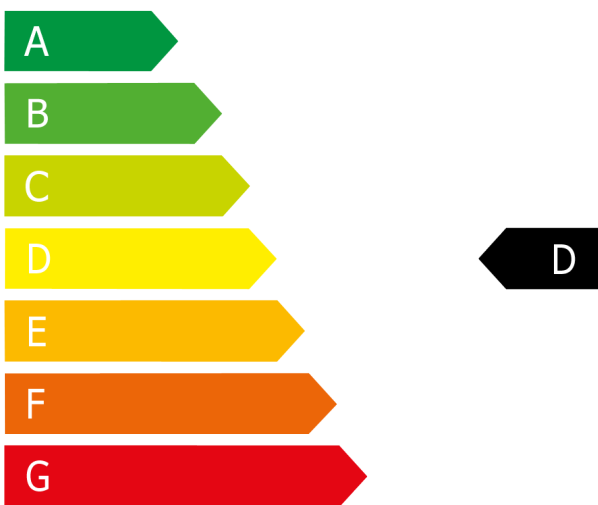

## Weitere Angaben:

### Kraftstoffverbrauch

kombiniert	5,5	l/100 km
▪ Innenstadt	6,6	l/100 km
▪ Stadtrand	5,0	l/100 km
▪ Landstraße	4,7	l/100 km
▪ Autobahn	6,1	l/100 km

## Energiekosten bei 15.000 km Jahresfahrleistung:

EUR/Jahr

(Kraftstoffpreis: 1,920 EUR/l (Jahresdurchschnitt 2023))

### Mögliche CO<sub>2</sub>-Kosten über die nächsten 10 Jahre (15.000 km/Jahr):<sup>2</sup>

- bei einem angenommenen mittleren durchschnittlichen CO<sub>2</sub>-Preis von 115 EUR/t: EUR
- bei einem angenommenen niedrigen durchschnittlichen CO<sub>2</sub>-Preis von 50 EUR/t: EUR
- bei einem angenommenen hohen durchschnittlichen CO<sub>2</sub>-Preis von 190 EUR/t: EUR

### Kraftfahrzeugsteuer:

0,00 EUR/Jahr

Die Informationen erfolgen gemäß der Pkw-Energieverbrauchskennzeichnungsverordnung. Die angegebenen Werte wurden nach dem vorgeschriebenen Messverfahren WLTP (Worldwide harmonised Light-duty vehicles Test Procedures) ermittelt. Der Kraftstoffverbrauch und der CO<sub>2</sub>-Ausstoß eines Pkw sind nicht nur von der effizienten Ausnutzung des Kraftstoffs durch den Pkw, sondern auch vom Fahrstil und anderen nichttechnischen Faktoren abhängig. CO<sub>2</sub> ist das für die Erderwärmung hauptsächlich verantwortliche Treibhausgas.

Ein Leitfaden über den Kraftstoffverbrauch und die CO<sub>2</sub>-Emissionen aller in Deutschland angebotenen neuen Pkw-Modelle ist unentgeltlich einsehbar an jedem Verkaufsort in Deutschland, an dem neue Pkw ausgestellt oder angeboten werden. Der Leitfaden ist auch hier abrufbar: <https://www.dat.de/co2/>

<sup>1</sup>Es werden nur die CO<sub>2</sub>-Emissionen angegeben, die durch den Betrieb des Pkw entstehen. CO<sub>2</sub>-Emissionen, die durch die Produktion und Bereitstellung des Pkw sowie des Kraftstoffes bzw. der Energieträger entstehen oder vermieden werden, werden bei der Ermittlung der CO<sub>2</sub>-Emissionen gemäß WLTP nicht berücksichtigt.

<sup>2</sup>Aufgrund der CO<sub>2</sub>-Bepreisung sind künftig Erhöhungen der Kraftstoffkosten möglich. Die künftige CO<sub>2</sub>-Preisentwicklung ist unsicher, daher werden die möglichen CO<sub>2</sub>-Kosten anhand von drei angenommenen CO<sub>2</sub>-Preisen für den Zeitraum 2025 bis 2034 berechnet. Die tatsächlichen CO<sub>2</sub>-Preise können sowohl höher als auch niedriger als in den hier zugrundeliegenden Modellrechnungen ausfallen. Die CO<sub>2</sub>-Kosten sind beim Tanken mit den Kraftstoffkosten zu bezahlen. Weitere Informationen unter [www.alternativ-mobil.info](http://www.alternativ-mobil.info).